# Дидактическая игра «Украшаем шапки»

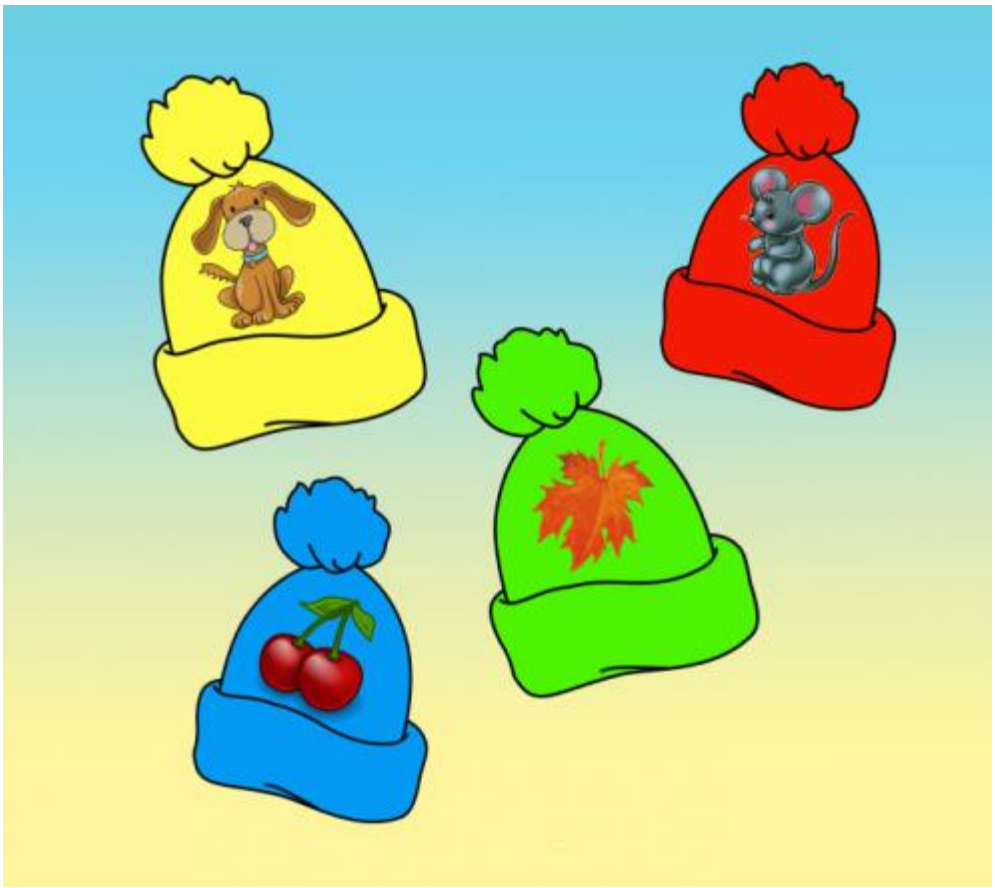

Описания игры: Мама с ребёнком сидит за столом перед ними карточки с изображением шапочек. Мама объясняет ребёнку, что шапочки нужно украсить вышивкой. И при этом сказать «Я вышью на шапочке вишенки» или «Я украшу шапочку лошадкой». Ребёнок должен правильно составить предложения и произнести правильно звук [С] или [Ш].

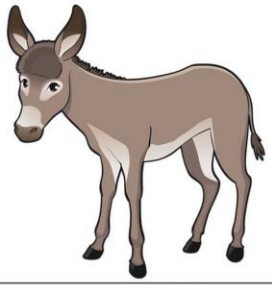

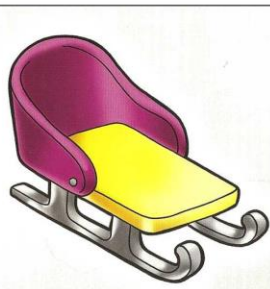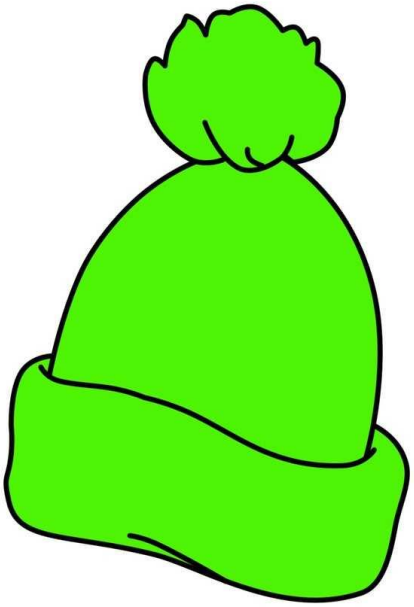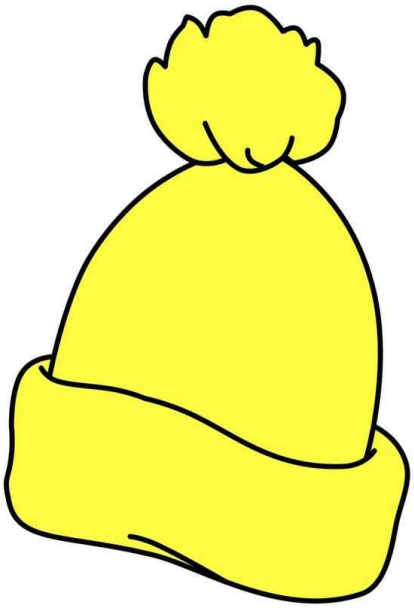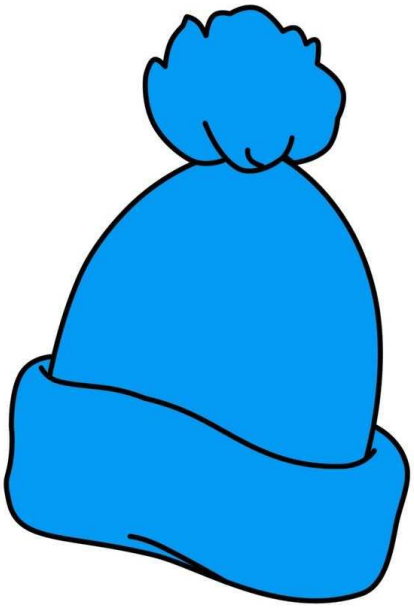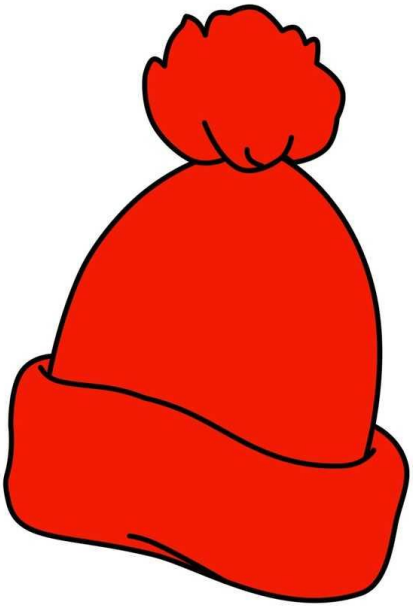
[c]